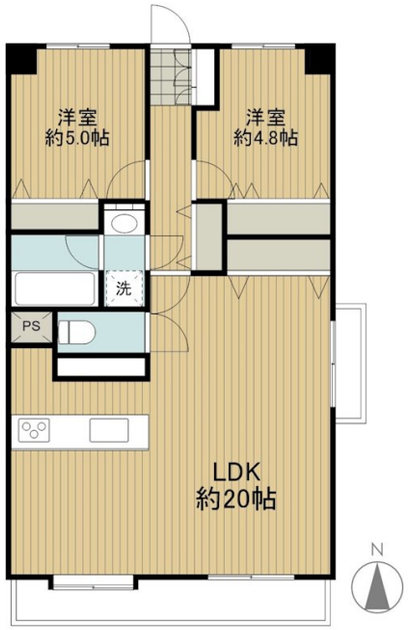

115,000円

マンション

2LDK　63.84㎡

保谷駅

西武池袋線　保谷駅　徒歩18分
西武池袋線　ひばりヶ丘（東京）駅　徒歩

レインボーヒルズ　111号室

物件所在地	東京都西東京市栄町１丁目16-10	築年月	1995年10月24日
		入居時期	2025年10月中旬予定
		契約期間	2年
		損害保険	有　20,000円
設備	エレベーター システムキッチン ３口以上コンロ バス・トイレ別 洗面所独立 洗面化粧台 エアコン	特徴	２面バルコニー モニタ付オートロック 角住戸 ２面採光 通風良好
入居諸条件	ペット不可	その他費用	［月次費用］　自転車駐輪場：440円　バイク駐輪場：1,650円
保証会社	必須　ジェイリース 初回　賃料合計の１か月分　以降1年毎１万円		
備考			

管理費等	10,000円		
敷金	1ヶ月	礼金	無
敷引	-	償却金	-
保証金	-		

株式会社藤和ハウス 仲介事業部

東京都西東京市田無町２丁目12-28ステージコーチ

TEL 042-466-5577

http://www.towa-house.net

国土交通大臣（8）第4224号
（公社）不動産保証協会

取引態様: 貸主

※画面と現況が異なる場合は現状優先となります。
※間取りの「S」はサービスルーム（納戸）です。